啓和会グループの地域包括ケアシステムの構築について

1. 啓和会は、医療、介護、福祉が一体となった地域包括ケアシステムの構築に努め、そこに暮らす人々に安心と安全を届けます。

2. 啓和会は、すべての職員を大切にし、その生活を守り、その資質と技能の向上をはかり、当法人及び職員こぞって全力で地域包括ケアシステムを支えます。

3. 啓和会は、地域の人々とより広範に交流し、地域に暮らす人々の生活をより深く認識することに努め、それによって地域包括ケアシステムの改善向上をはかります。

■啓和会グループ～地域包括ケアシステムの姿～

※ 地域包括ケアシステムは、おおむね30分以内に必要なサービスが提供される日常生活圏域を想定しています

病気になったら･･･

■野末整形外科歯科内科

かかりつけ医：24時間在宅支援診療所
- ・居宅療養管理指導
- ・訪問歯科
- ・地域の病院との連携（入院）
- ・通所リハビリテーション
- ・訪問リハビリテーション
- ・訪問マッサージ

介護に関する相談・手続きは･･･

■地域包括支援センター

大島中島地域包括支援センター

さいわい東地域包括支援センター

■ケアマネジャー（ケアプラン作成）

ケアセンター小田本通り

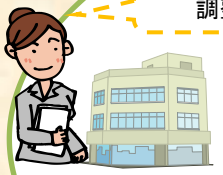

相談業務やサービスの調整を行います。

通院・入院

通所・入所

介護が必要になったら･･･

■施設・居住系サービス

- ・認知症共同生活介護
- グループホーム渡田
- グループホーム啓和
- グループホーム京町
- グループホーム小田
- グループホーム東小田
- グループホーム四谷上町
- グループホーム小倉

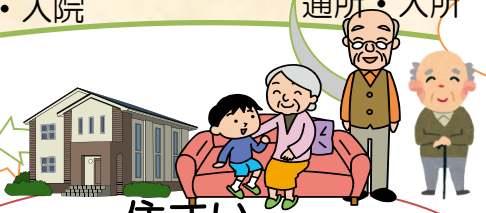

住まい

■在宅系サービス：
- ・野末ケア（訪問介護）
- ・野末整形外科歯科内科定期巡回・随時対応型訪問介護看護
- ・小田訪問看護ステーション（訪問看護）
- ・野末デイサービスセンター（療養通所介護）
- ・ライフアップ小田銀座（一般通所介護）
- ・健康クラブ小田・健康クラブFit（リハビリ型デイサービス）
- ・デイサービス小田本通り（認知症対応型通所介護）
- ・デイサービス東小田（認知症対応型通所介護）
- ・デイサービスひのきの家（認知症対応型通所介護）

認知症の人
- ・小規模多機能ホーム京町（小規模多機能型居宅介護）
- ・小規模多機能東小田（小規模多機能型居宅介護）
- ・小規模多機能ホーム小倉（小規模多機能型居宅介護）

・自宅

■サービス付き高齢者向け住宅

メディカルケアメゾン小田本通り壱号館・弐号館

■介護予防サービス

（川崎市受託事業/一般介護予防事業）

いこい元気広場

（小田、京町、渡田、桜本、大島、田島）

いつまでも元気に暮らすために･･･

生活支援・介護予防